

VISIÓN INTEGRAL DE LA ENFERMEDAD CARDIO-RENO-METABÓLICA

18 y 21 de diciembre de 2023

18:00hs

DIRECTORES:

Dr. Jose Ramón González Juanatey

Jefe Servicio de Cardiología y UCC
Catedrático de Cardiología.
Hospital Clínico Universitario de Santiago de Compostela
Presidente Anterior de la Sociedad Española de Cardiología

Dr. Luis Manzano Espinosa

Jefe de Servicio de Medicina Interna
Hospital Universitario Ramón y Cajal
Catedrático de Medicina
Director del Centro de Apoyo a la Docencia en Ciencias de la Salud
Universidad de Alcalá

Formato Online

2 Emisiones

Primera Emisión - 18 de diciembre - 18:00hs

Segunda Emisión - 21 de diciembre - 18:00hs

Una iniciativa de la Asociación EducaMed para la formación, investigación y divulgación científica y socio-sanitaria

educamed



Dirigido a:

Cardiólogos - Nefrólogos - Internistas - Médicos de Familia - Sociedades médicas - Entidades privadas de seguro médico - Administración Autonómica y Central

El objetivo fundamental es abordar de una manera racional e integradora el denominado "continuum cardiovascular". Este concepto establece la existencia de una estrecha relación secuencial entre los denominados factores de riesgo vascular, la lesión vascular subclínica y la afectación clínica subsiguiente de los órganos o regiones afectos como el corazón, el cerebro, el riñón y la arteriopatía periférica de extremidades inferiores. Todo ello justifica una visión fisiopatológica, clínica y organizativa integradora, bajo el término Cardio-Reno-Metabólico (CRM). Un mismo paciente padece diabetes mellitus, junto con otros factores de riesgo, y desarrolla posteriormente enfermedad renal crónica, cardiopatía isquémica, insuficiencia cardíaca o enfermedad vascular cerebral. Estos pacientes deben ser atendidos de una manera integral e interdisciplinar para mejorar de una manera eficiente su calidad de vida.

El concepto del "continuum cardiovascular" está consolidado desde hace años. Posiblemente la razón se fundamenta en la sensibilización progresiva, de los diferentes profesionales sanitarios que atienden a estos pacientes, como endocrinólogos, cardiólogos y nefrólogos, de la necesidad de una atención integral, multidisciplinar. En este sentido, debe también remarcar la función del internista, que por su carácter polivalente ha ejercido de forma habitual una atención integradora a estos pacientes en su práctica habitual individual, y que ahora con una visión más colectiva, como especialidad, ofrece planteamientos organizativos eficientes y coordinados con Atención Primaria y otras especialidades. Además de lo comentado, las evidencias terapéuticas actuales han revalorizado extraordinariamente el concepto CRM, al comprobar como fármacos que mejoran el control metabólico de la diabetes mellitus, producen beneficio adicional en la aparición y desarrollo de la enfermedad cardiovascular y renal.

La enorme prevalencia de este concepto sindrómico, que puede representar más del 30% de la población atendida en nuestro sistema sanitario. Sin duda, Cardiología, Medicina Interna, Nefrología, y por supuesto Atención Primaria, son las especialidades más implicadas. Pero también interesa a neurólogos, neumólogos, e incluso cirujanos vasculares.



18 DE DICIEMBRE

"El continuum clínico-patogénico de la enfermedad CRM"



Moderador:

Dr. Rafael Micó
Vicepresidente Semergen

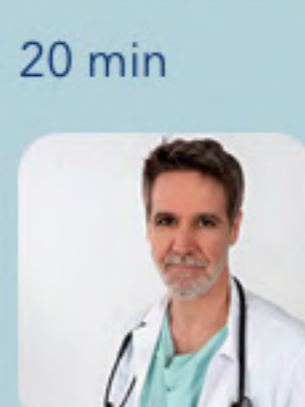

20 min

Del inicio: predisposición individual y factores de riesgo, a la progresión silenciosa: lesión subclínica.

Dr. Jesús Casado Cerrada
Jefe de Sección Medicina Interna.
Hospital Universitario de Getafe, Madrid.



20 min

El espectro clínico de la enfermedad CRM.

Dr. Rafael de la Espriella
Cardiólogo. Hospital Clínico Universitario de Valencia.
Grupo de trabajo Cardiorrenal de la Sociedad Española de Cardiología.

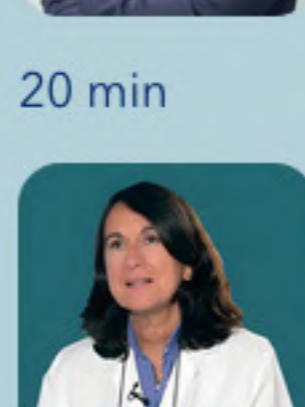

20 min

Comorbilidades asociadas a la enfermedad CRM.

Dra. Carmen Suárez Fernández
Jefe de Servicio de Medicina Interna.
Hospital Universitario de La Princesa, Madrid.



15 min

Discusión.



21 DE DICIEMBRE

"El continuum de la prevención y tratamiento de la enfermedad CRM"



Moderador:

Dr. Gregorio Aramid Romero González
Nefrólogo del Hospital Universitario Germans Trias i Pujol (Badalona).
Director de programa de prevención y tratamiento de la lesión renal aguda, consultor en la unidad de insuficiencia cardíaca y de terapias extracorpóreas de la UCI quirúrgica.
Vocal del grupo de Medicina CardioRenal de la Sociedad Española de Nefrología (CaReSEN).

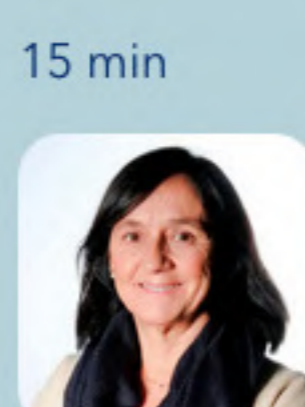

15 min

Prevención integral de la enfermedad CRM: estilo de vida y control multifactorial del riesgo vascular.

Dra. Pilar Mazón Ramos
Jefa Sección Cardiología.
Hospital Clínico Universitario de Santiago de Compostela.
Profesora Asociada Cardiología.

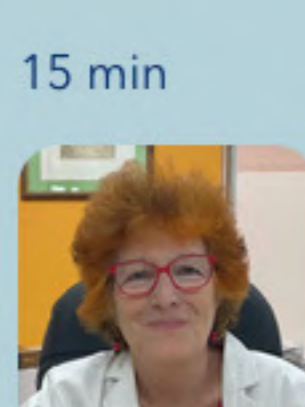

15 min

Presente y futuro de los agonistas de las incretinas en la enfermedad CRM.

Dra. Clotilde Vázquez Martínez
Jefe Departamento Endocrinología y Nutrición.
Fundación Jiménez Díaz-Quirónsalud, Madrid.

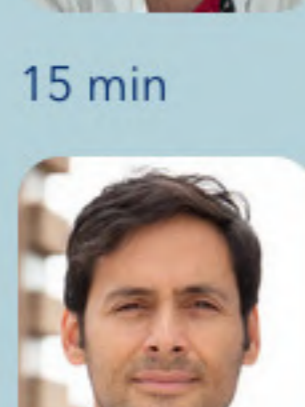

15 min

Beneficio de los inhibidores de SGLT2 más allá del control metabólico de la diabetes.

Dr. Julio Núñez
Cardiólogo, Hospital Clínico de Valencia.
Profesor Titular Universidad de Valencia.

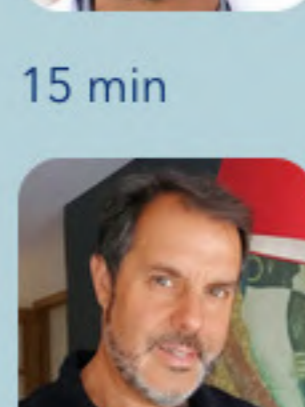

15 min

Papel del médico de AP en la identificación, tratamiento y seguimiento de pacientes con CRM.

Dr. Juan Carlos Obaya Rebollar
Médico de Familia en el Centro de Salud el Coto, Gijón.
Miembro del gdt Enfermedades Cardiovasculares semFYC.



15 min

Discusión.

PATROCINADO POR:



Boehringer
Ingelheim

Lilly

UNA INICIATIVA DE LA ASOCIACIÓN EDUCAMED PARA LA FORMACIÓN, INVESTIGACIÓN Y DIVULGACIÓN CIENTÍFICA Y SOCIO-SANITARIA

educamed